GOBIERNO DE LA CIUDAD DE MÉXICO | SECRETARÍA DE OBRAS Y SERVICIOS

Ampliación Línea 3 del Metrobús

AMPLIACIÓN LÍNEA 3 DEL METROBÚS

GOBIERNO DE LA CIUDAD DE MÉXICO

PROYECTO	Longitud (km)	INVERSIÓN			
		2019	2020	2021	INVERSIÓN TOTAL
Ampliación de la Línea 3 del Metrobús	3.6 km.	$ 439,426,122.78	$ 248,400,000.00		**$687,826,122.78**

Datos generales:

Es una acción multianual que inició en el ejercicio 2019 y concluyó en 2020. Los principales trabajos fueron:

- Construcción de carril confinado.
- Superficie de rodamiento a base de concreto de alta resistencia.
- Plataformas y estructura para estaciones.

En la estación División del Norte se aplicó pintura en estela luminosa y se realizaron pruebas de iluminación. Mientras que en la estación. Zapata se colocó:

- Barandal.
- Pasamanos.
- Mamparas de cristal.
- Y se logró la intervención de un cruce seguro.

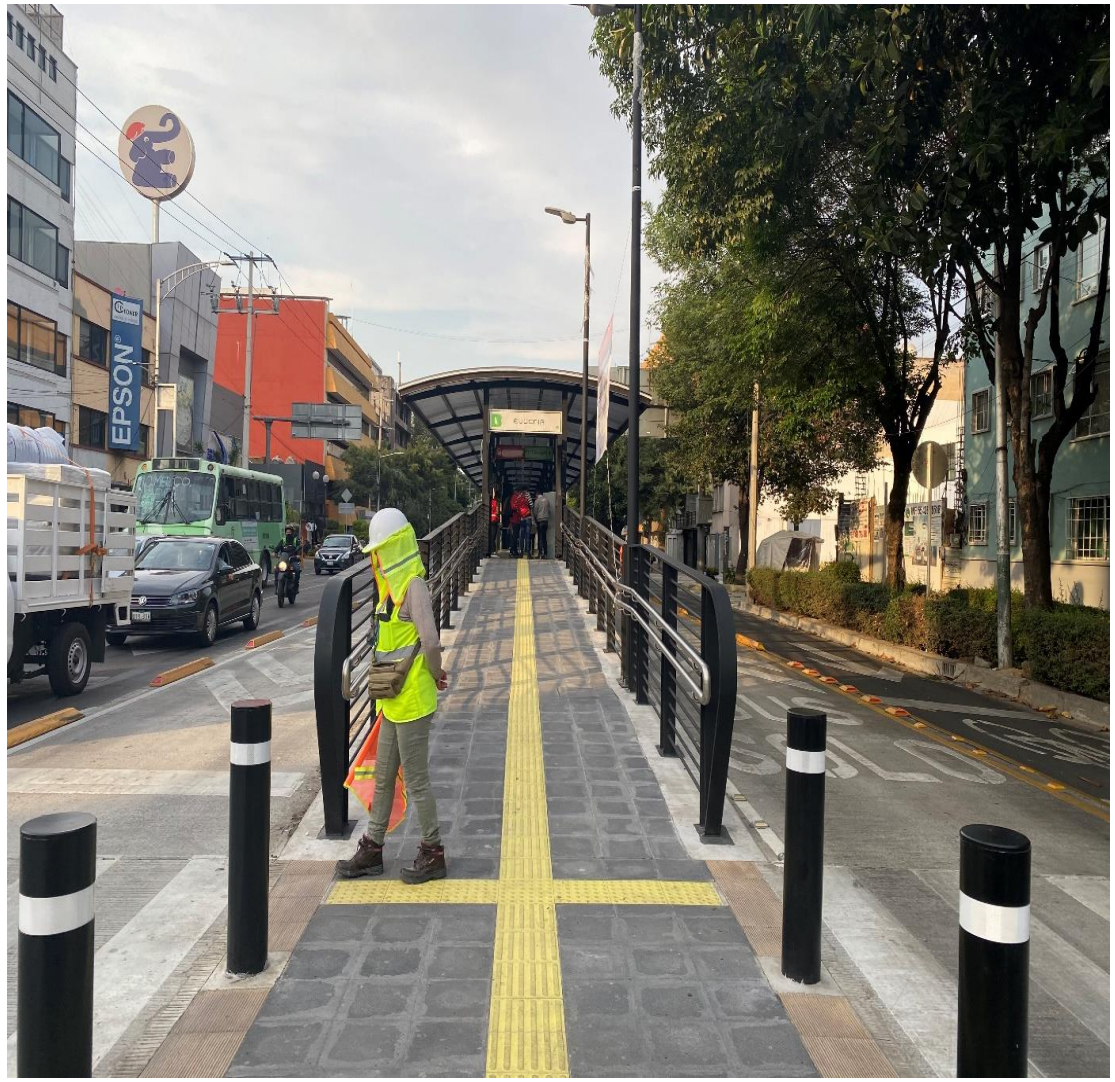

Alcaldía	Presupuesto	Periodo	Avance	Fecha de conclusión	Superficie
BENITO JUÁREZ	$687,826,122.78	SEPTIEMBRE 2019 A ENERO 2021	100 %	11 Marzo 2021	2,652 m2

AMPLIACIÓN LÍNEA 3 DEL METROBÚS

GOBIERNO DE LA CIUDAD DE MÉXICO

Actividades Principales:

- RECORRIDO CON METROBÚS PARA ENTREGA DE ESTACIÓN LUZ SAVIÑÓN
- COLOCACIÓN DE ENCAUSADORES, TORNIQUETES Y PRUEBAS EN EQUIPOS DE RECAUDO
- COLOCACIÓN DE SEÑALÉTICA EXTERNA EN MUROS DE LAS ESTACIONES, LUZ SAVIÑÓN, EUGENIA, DIVISIÓN DEL NORTE, MIGUEL LAURENT Y ZAPATA.
- FINALIZA TRABAJO DE PINTURA EN CAJAS DE CORTINAS, ASÍ COMO COLOCACIÓN DE SEÑALÉTICA EN PUERTAS DE ACCESO
- SUMINISTRO E INSTALACIÓN DE EQUIPOS DE RECAUDO, TORNIQUETES Y ENCAUSADORES PARA APERTURA DE LA ESTACIÓN EUGENIA
- TRABAJOS DE INSTALACIÓN HIDRÁULICA EN ÁREA DE SERVICIOS, PARA SANITARIO FAMILIAR

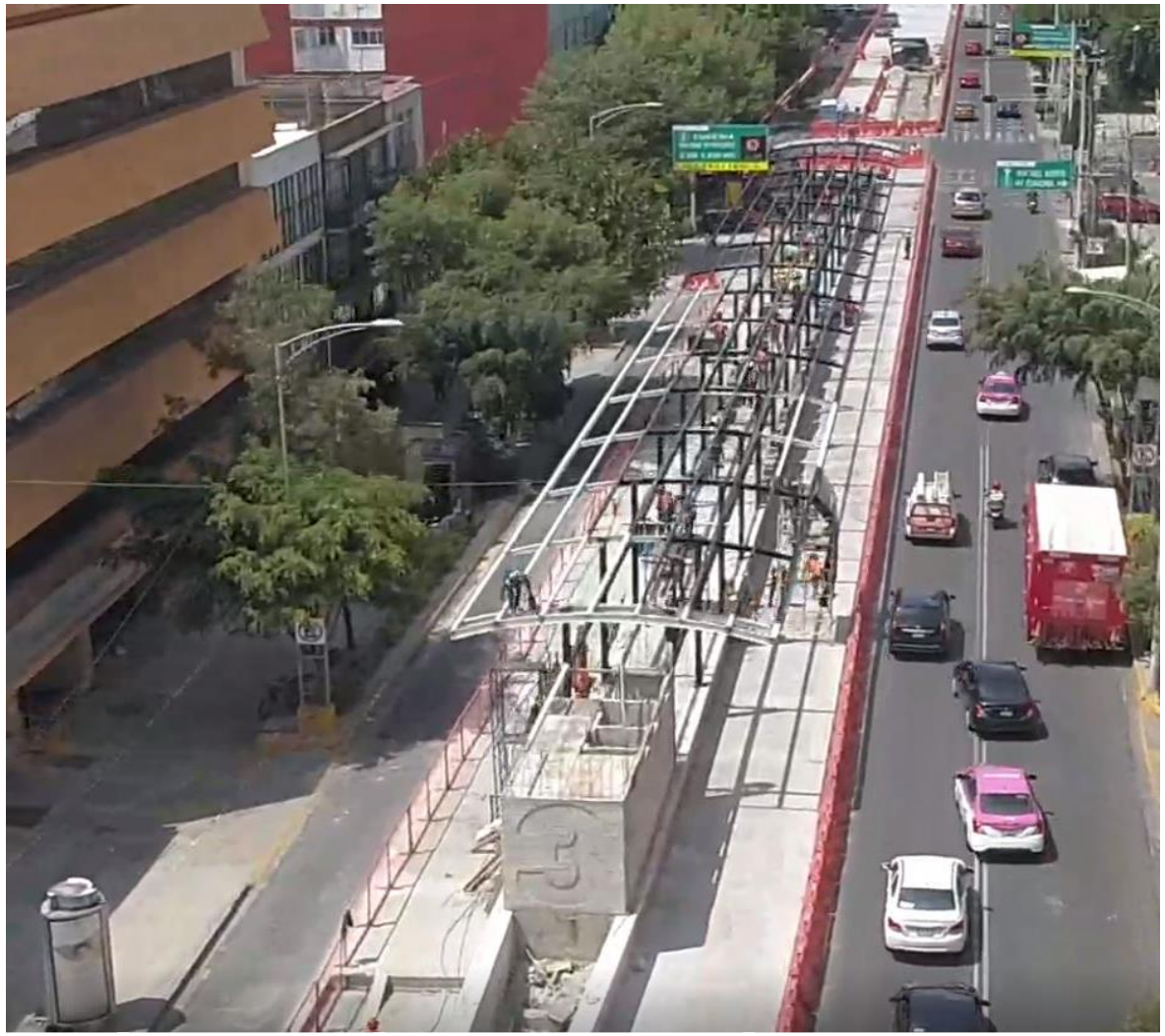

Alcaldía	Presupuesto	Periodo	Avance	Fecha de conclusión	Superficie
BENITO JUÁREZ	$687,826,122.78	SEPTIEMBRE 2019 A ENERO 2021	100 %	11 Marzo 2021	2,652 m2

AMPLIACIÓN LÍNEA 3 DEL METROBÚS

GOBIERNO DE LA CIUDAD DE MÉXICO

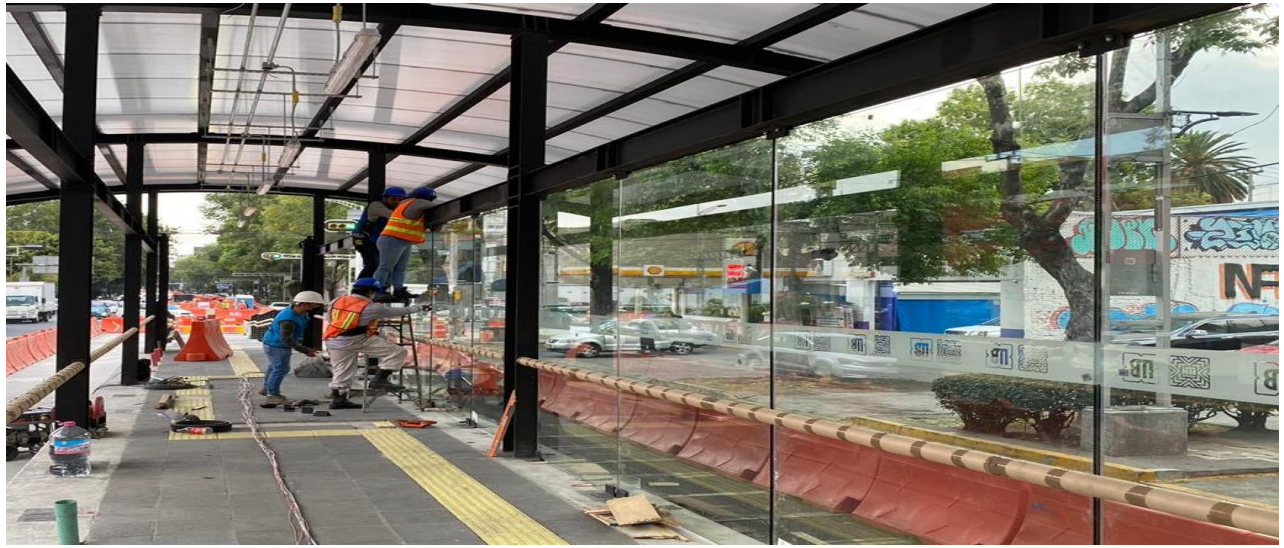

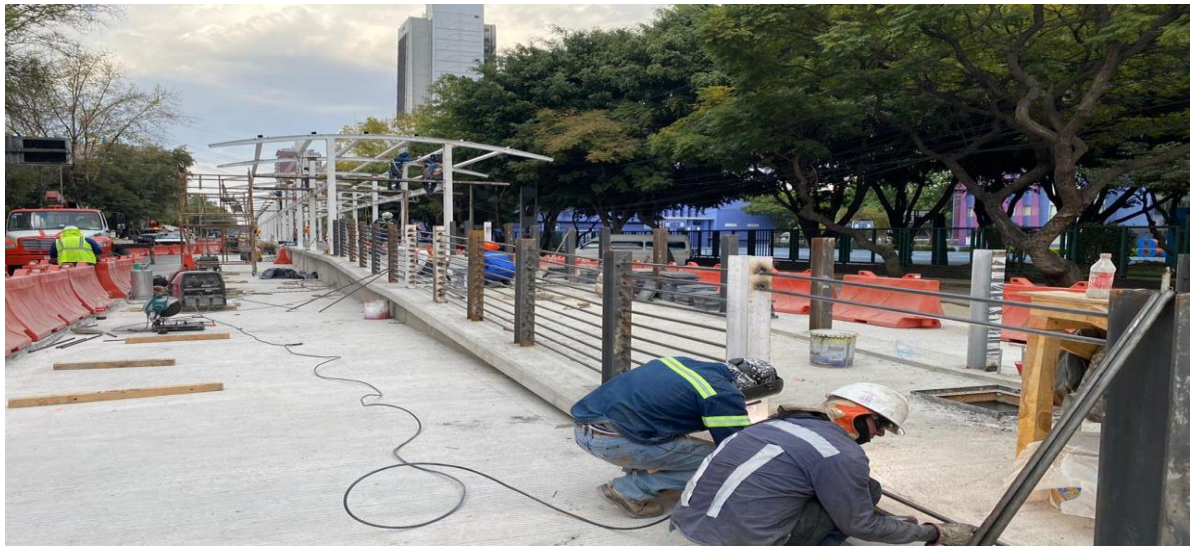

Alcaldía	Presupuesto	Periodo	Avance	Fecha de conclusión	Superficie
BENITO JUÁREZ	$687,826,122.78	SEPTIEMBRE 2019 A ENERO 2021	100 %	11 Marzo 2021	2,652 m2